



Ficha Técnica

COUMATEK® PÓ DE CONTATO

Fórmula hidrorrepelente e de fácil aplicação, para controle de roedores em áreas externas

Composição: Cumatetrilil - 0,75% (p/p)

Formulação: Pó de contato hidrorrepelente

Indicações de uso: Raticida pó de contato hidrorrepelente, para uso profissional e em campanhas de saúde pública, no controle de ratas (Rattus norvegicus). Pode ser aplicado em diversos locais como residências, indústrias e comércios.

Mecanismo de ação: Raticida anticoagulante de primeira geração de dose múltipla; interrompe o ciclo de formação da vitamina K1, necessária para a produção de vários fatores de coagulação do sangue; causando hemorragias e consequentemente a morte dos roedores. Ela ocorrerá de 3 à 7 dias após a ingestão da dose suficiente do raticida.

Apresentação: Frasco talqueira de 1 kg

Fórmula molecular:

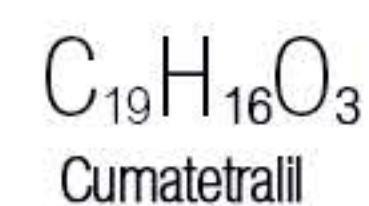

Toxicologia:

DL50 oral aguda para ratos - Ativo.....> 16,5 mg i.a./Kg;

DL50 dermal aguda para ratos - Ativo.....> 40 mg i.a./Kg;

Classificação toxicológica: Cumatetrilil - Classe I

Modo de usar:

Aplicar o raticida onde os roedores vivem e transitam como tocas, trilhas e túneis, através de polvilhadeira ou do próprio frasco aplicador do pó de contato; Polvilhar em faixas de 5 à 15 cm de largura e 35 à 45 cm de comprimento; Quando possível, recomenda-se dispor o raticida em caixas porta-iscas, para proteção do produto e dificultar o acesso para espécies não alvo do controle; Os pontos de aplicação devem ser inspecionados após 2 ou 3 dias, para verificar a necessidade de nova aplicação ou remanejamento das caixas porta-iscas; É importante manter as caixas porta-iscas fixadas, fechadas, identificadas e mapeadas; Os pontos de aplicação devem ser distantes ou fora do alcance de crianças e animais domésticos; Não aplicar o produto onde seja possível a contaminação de alimentos ou outros materiais.

Precauções:

CONSERVE FORA DO ALCANCE DAS CRIANÇAS E DOS ANIMAIS DOMÉSTICOS. CUIDADO! PERIGOSA SUA INGESTÃO, INALAÇÃO OU ABSORÇÃO PELA PELE. Não aplicar sobre alimentos, utensílios de cozinha, plantas e aquários. Não comer ou fumar durante a aplicação. Manter o produto na embalagem original. Não reutilizar as embalagens vazias. Evitar contato com a pele e os olhos. Advertir aos usuários sobre as medidas de segurança e precauções a tomar para evitar acidentes. Usar roupa protetora adequada, luvas, proteção ocular e respiratória. Não jogue no fogo ou incinerador. Pode ser fatal se ingerido. Em caso de intoxicação, procurar o Centro de intoxicações ou Serviço de Saúde, levando a embalagem ou o rótulo do produto. Aplicar em locais inacessíveis para crianças e animais domésticos. Não aplicar em tubulações de ar ou fontes de ventilação que possibilitem a liberação do rodenticida no ambiente. As mulheres grávidas não podem manipular o rodenticida. Conservar o local desratizado em perfeita condição de limpeza.

	Quantidade por caixa	Código
1 kg	12 x 01 kg	100.022



● Dose múltipla

● Hidrorrepelente

● Frasco aplicador

Período de reentrada:

Não é necessário desocupar a área para realizar a aplicação.

Sinais e sintomas de intoxicação:

Náuseas e vômitos podem ocorrer logo após a ingestão. A principal manifestação é o sangramento em diversos órgãos: sangramento gengival, sangramento nasal, tosse com sangue, fezes ou urina com sangue, hematomas e esquimoses. Casos de intoxicação severa: hemorragia maciça, dor abdominal.

Armazenagem:

Armazenar o produto em local adequado e longe de fontes de calor.

Vazamento acidental:

Isolar a área. Usar luvas impermeáveis e recolher o produto para área de descarte de lixo químico.

Eliminação e descarte:

Não reutilize as embalagens vazias. As sobras e resíduos dos produtos devem ser descartadas conforme a legislação municipal e/ou estadual vigente. As embalagens vazias devem devolvidas em um posto credenciado pelo fabricante.

Primeiros socorros:

Em caso de intoxicação, procurar o Centro de Intoxicações ou o Serviço de Saúde, levando a embalagem ou o rótulo do produto. Em caso de contato direto com o produto, lavar a parte atingida com água em abundância e sabão. Em caso de contato com os olhos, lavar imediatamente com água corrente em abundância. Em caso de ingestão acidental, não provoque o vômito.

INSTRUÇÕES PARA USO MÉDICO

Princípio ativo: Cumatetrilil

Grupo químico: Cumarinas

Antídoto/Tratamento: Anti-histamínico / Tratamento sintomático.

TELEFONE DE EMERGÊNCIA 24 H: 0800 014 11 49

Nº de Registro no MS: 3.0425.0128.001-6

Nº do CAS: Cumatetrilil: 5836-29-3

FABRICADO POR: NEOGEN

Av. Alexandrina das Chagas Moreira, nº 964 - Distrito Industrial - Pindamonhangaba / SP

CEP: 12.412-800 - Indústria Brasileira - CNPJ: 90.821.554/0001-42

Site: www.rogama.com.br - Email: sac@neogendobrasil.com.br - SAC: (12) 3644.3030



NEOGEN

Endereço: Av. Alexandrina das Chagas Moreira, 964 - Distrito Industrial - Pindamonhangaba / SP - Brasil
CEP: 12.412-800 - Tel.: +55 (12) 3644.3030 - CNPJ: 90.821.554/0001-42 - I.E. 528.184.476.112
Facebook: rogama.industriaecomercio Site: www.rogama.com.br